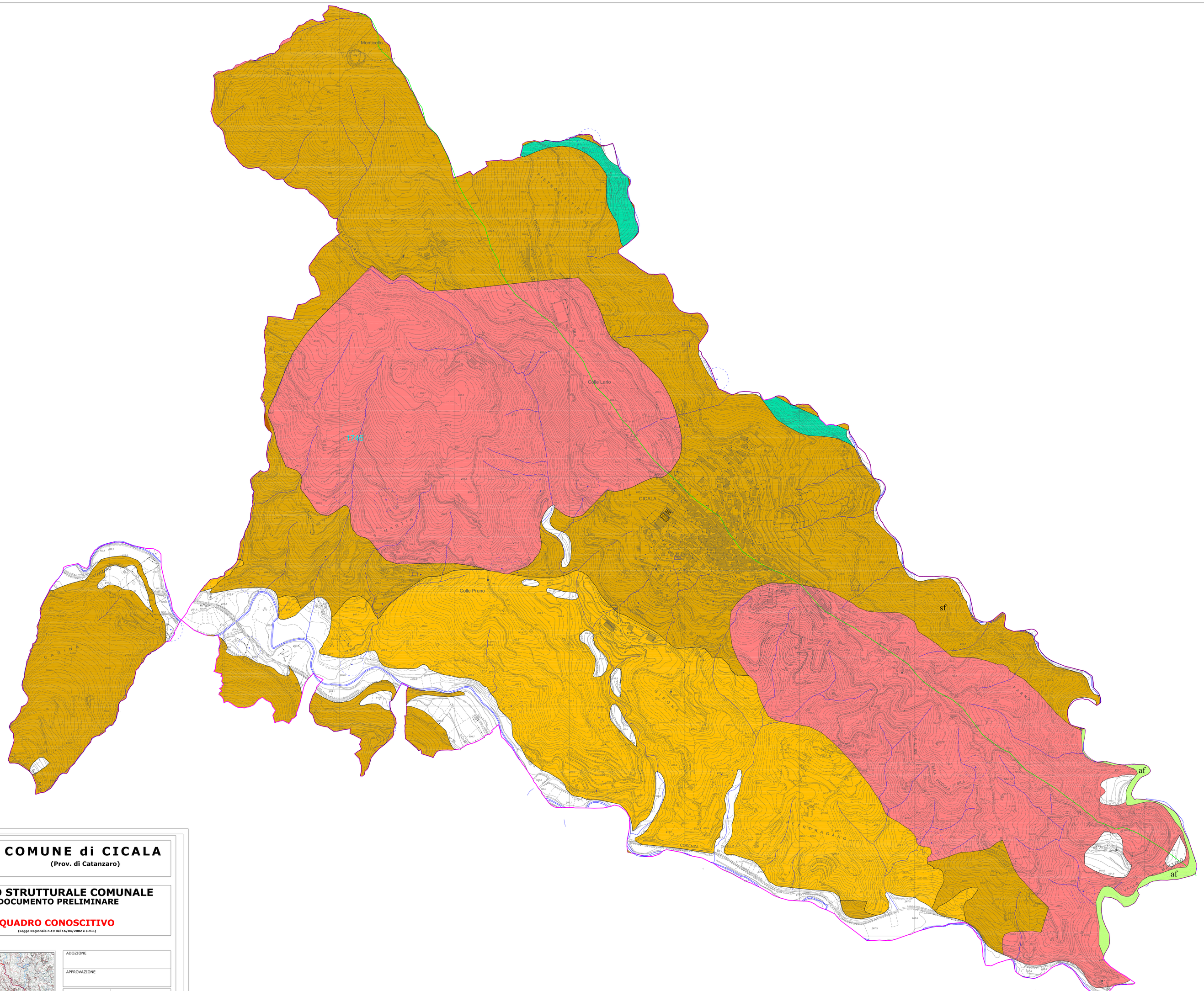

LEGENDA
CARTA IDROGEOLOGICA E DEL SISTEMA IDROGRAFICO

Complesso igneo-metamorfico Permeabilità per fessurazione medio-alta 10EXP -4<K<10EXP -2	Vasche
Complesso alluvionale Permeabilità per porosità alta K>10EXP -2	Pozzo
Complesso conglomeratico Permeabilità per porosità medio-alta 10EXP -4<K<10EXP -9	1746 Sorgente con portata > di 1.0 l/sec. (censite in Sorgenti Italiane Vol. VI - Calabria)
Complesso calcareo Permeabilità per fratturazione alta K>10EXP -2	Sorgente lineare
Complesso Filladico Permeabilità per fratturazione medio-bassa 10EXP -5<K<10EXP -6	Reticolo idrografico
Limite Idrogeologico	Spartiacque Bacino Idrografico
Sorgente con portata < di 1.0 l/sec e relativa zona di tutela assoluta	

COMUNE di CICALA
(Prov. di Catanzaro)

PIANO STRUTTURALE COMUNALE
DOCUMENTO PRELIMINARE

QUADRO CONOSCITIVO
(Legge Regionale n.19 del 16/04/2002 e s.m.i.)

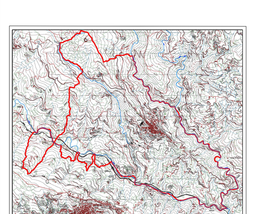

ADOZIONE	
APPROVAZIONE	
ELABORATO	CODICE SSG_Tav: 3
SCALA	1:5.000
DATA	FEBBRAIO 2009 GENNAIO 2012 APRILE 2012 GIUGNO 2012 MARZO 2020

QUADRO AMBIENTALE	CENSIMENTO DELLE RISORSE AMBIENTALI

TITOLO
STUDIO GEOMORFOLOGICO:
CARTA IDROGEOLOGICA E DEL SISTEMA IDROGRAFICO

IL SEGRETARIO COMUNALE *IL SINDACO*

PROGETTO	AGRONOMO	GEOLOGO
Ing. Tommaso TALARICO	*Dott. Giuseppe CHIARELLA*	*Dott. Ezio INFELISE*