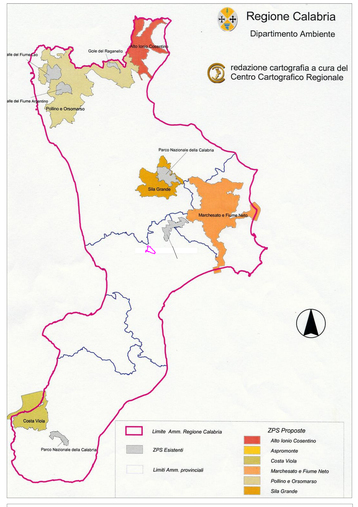


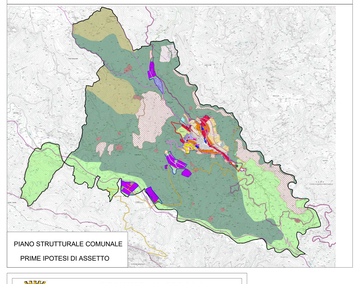


**COMUNE di CICALA**
(Prov. di Catanzaro)

**PIANO STRUTTURALE COMUNALE**
**DOCUMENTO PRELIMINARE**

(Legge Regionale n.19 del 16/04/2002 e ss.m.i.)

| | |
|---|---|
| ADOZIONE | |
| APPROVAZIONE | |
| ELABORATO | CODICE PVS_Tav: 4 |
| SCALA | 1:5.000 |
| DATA | |

VALUTAZIONE DI SOSTENIBILITA'

VERIFICA DI COMPATIBILITA' E COERENZA

TITOLO
CONFRONTO CON PTCP

IL SEGRETARIO COMUNALE — IL SINDACO

| PROGETTO | AGRONOMO | GEOLOGO |
|---|---|---|
| Ing. Tommaso TALARICO | Dott. Giuseppe CHIARELLA | Dott. Epic INFELISE |

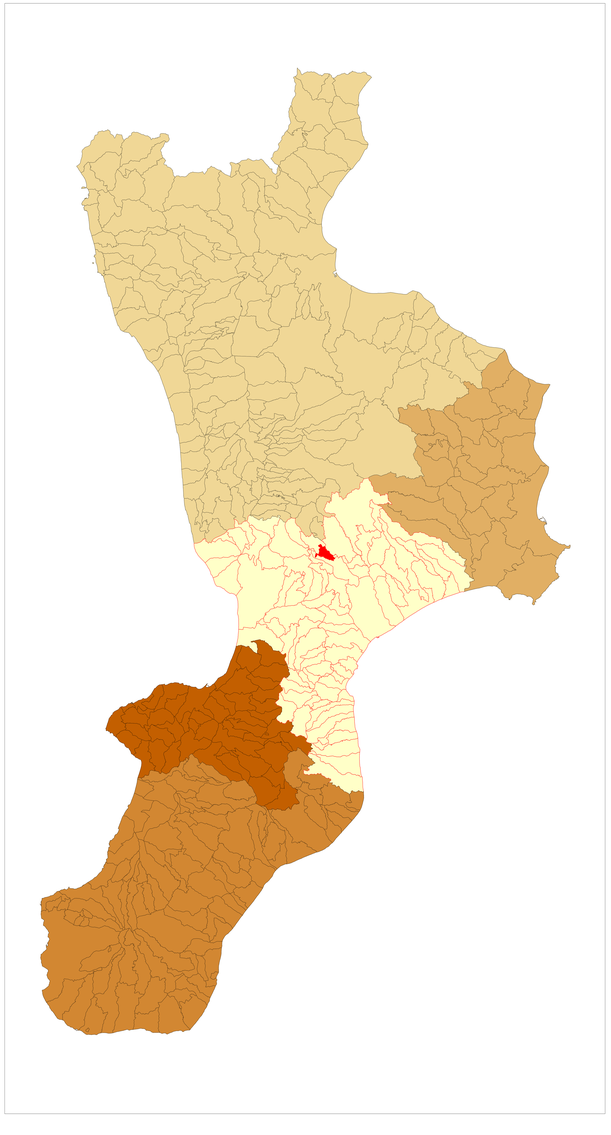

## LEGENDA

COMUNI PROVINCIA DI CATANZARO
- ALBI
- AMARONI
- AMATO
- ANDALI
- ARGUSTO
- BADOLATO
- BELCASTRO
- BORGIA
- BOTRICELLO
- CARAFFA DI CATANZARO
- CARDINALE
- CARLOPOLI
- CATANZARO
- CENADI
- CENTRACHE
- CERVA
- CHIARAVALLE CENTRALE
- CICALA
- CONFLENTI
- CORTALE
- CROPANI
- CURINGA
- DAVOLI
- DECOLLATURA
- FALERNA
- FERDLETO ANTICO
- FOSSATO SERRALTA
- GAGLIATO
- GASPERINA
- GIMIGLIANO
- GIRIFALCO
- GIZZERIA
- GUARDAVALLE
- ISCA SULLO IONIO
- JACURSO
- LAMEZIA TERME
- MAGISANO
- MAIDA
- MARCEDUSA
- MARCELLINARA
- MARTIRANO
- MARTIRANO LOMBARDO
- MIGLIERINA
- MONTAURO
- MONTEPAONE
- MOTTA SANTA LUCIA
- NOCERA TIRINESE
- OLIVADI
- PALERMITI
- PENTONE
- PETRIZZI
- PETRONA'
- PIANOPOLI
- PLATANIA
- SAN FLORO
- SAN MANGO D'AQUINO
- SAN PIETRO A MAIDA
- SAN PIETRO APOSTOLO
- SAN SOSTENE
- SAN VITO SULLO IONIO
- SANTA CATERINA DELLO IONIO
- SANT'ANDREA APOSTOLO DELLO IONIO
- SATRIANO
- SELLIA
- SELLIA MARINA
- SERRASTRETTA
- SERSALE
- SETTINGIANO
- SIMERI CRICHI
- SORBO SAN BASILE
- SOVERATO
- SOVERIA MANNELLI
- SOVERIA SIMERI
- SQUILLACE
- STALETTI
- TAVERNA
- TIRIOLO
- TORRE DI RUGGIERO
- VALLEFIORITA
- ZAGARISE

LIMITI PROVINCIALI
- CATANZARO
- COSENZA
- CROTONE
- REGGIO_CALABRI
- VIBO'VALENTIA
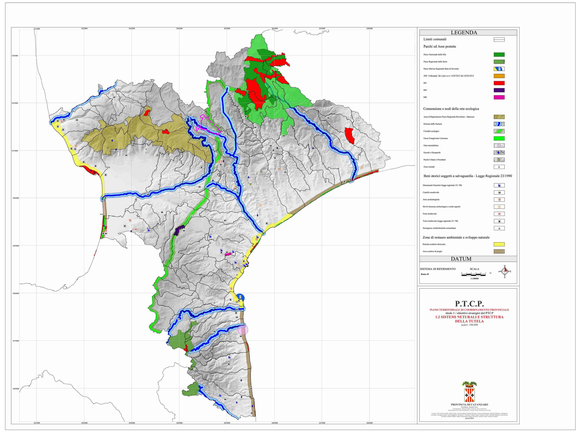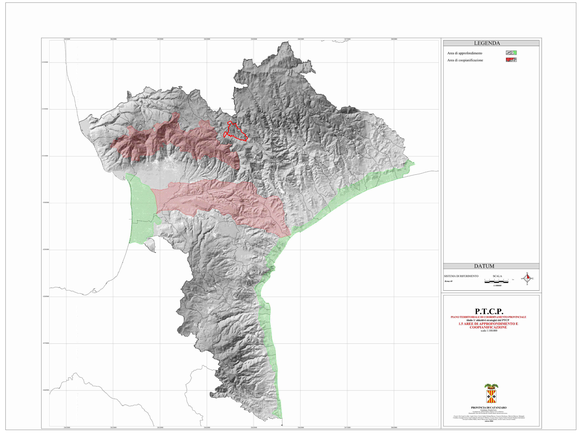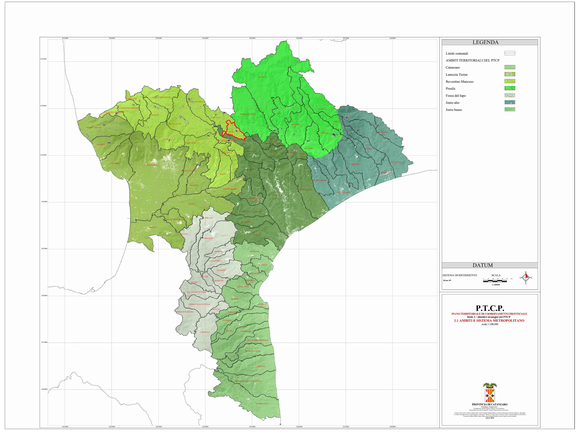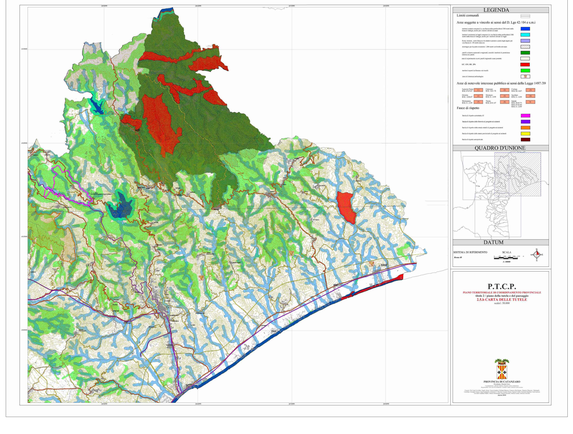
Base Carta