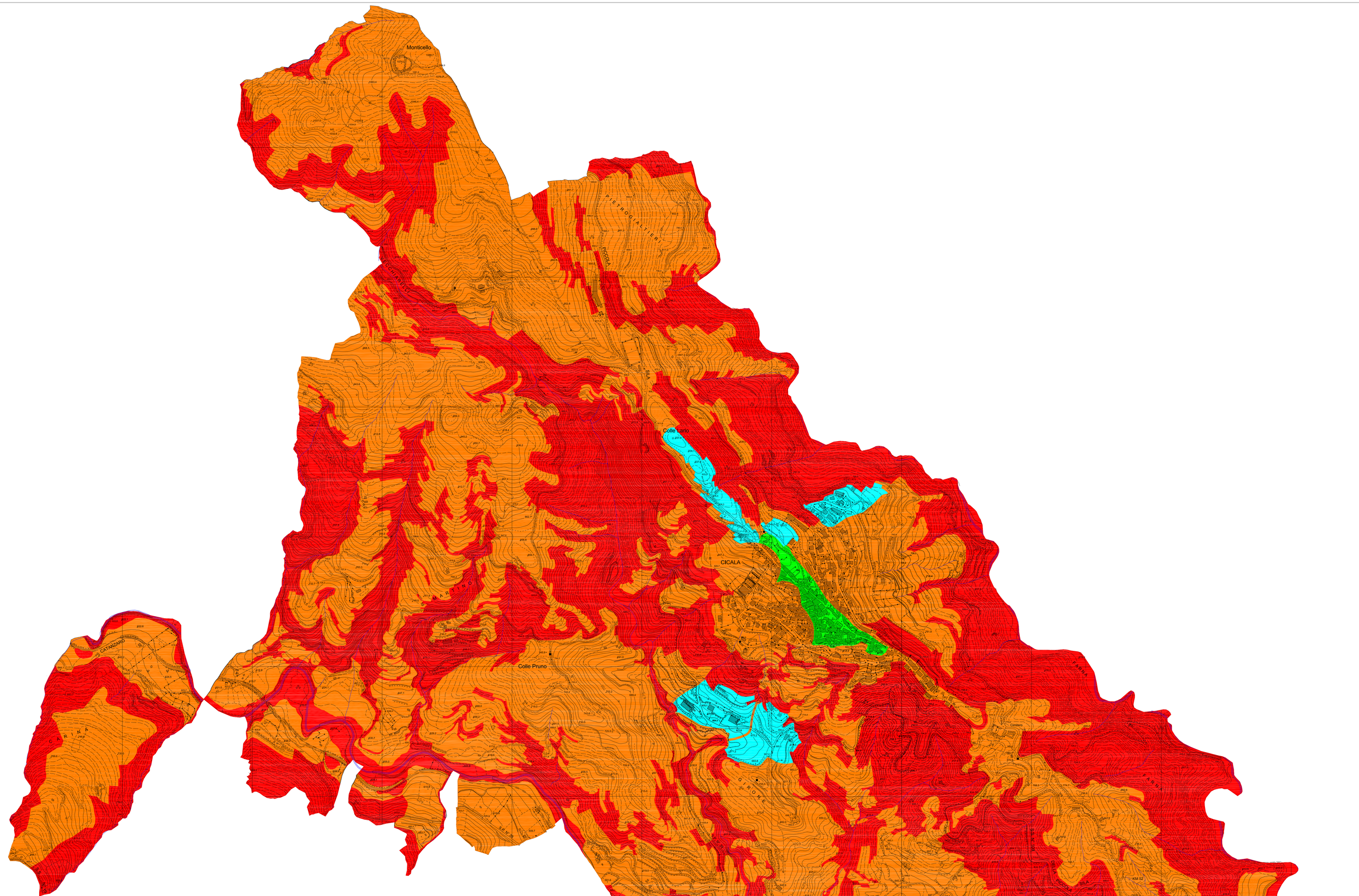

LEGENDA
CARTA DELLA FATTIBILITA' DELLE AZIONI DI PIANO

		Tipo di Classe	Descrizione
CLASSE 1		Fattibilità senza particolari limitazioni	Aree per le quali gli studi non hanno individuato specifiche controindicazioni di carattere geologico-tecnico-ambientale all'urbanizzazione o alla modifica di destinazione d'uso delle terreni. Per tutte le aree perimetrate in tale classe siano infine rispettate le limitazioni riportate nella relazione geologica al cap. 14 - Art. 1
CLASSE 2		Fattibilità con modeste limitazioni	Aree nelle quali sono state rilevate condizioni limitative alla modifica delle destinazioni d'uso dei terreni. Limitatamente per le aree in cui permangono interessi giustificati per la tutela dell'incolumità pubblica, si dovranno prevedere la realizzazione di sopralluoghi di integrati per acquisire una maggiore conoscenza geologico-tecnica dell'area e del suo intorno ove necessario, mediante campagne geognostiche, prove in situ e prove di laboratorio, nonché mediante studi tematici specifici di varia natura. Ciò dovrà consentire di precisare e caratterizzare il modello geologico e tecnico-ambientale dell'area. Per tutte le aree perimetrate in tale classe siano infine rispettate le limitazioni riportate nella relazione geologica al cap. 14 - Art. 2
CLASSE 3		Fattibilità con consistenti limitazioni	Aree nelle quali sono state riscontrate consistenti limitazioni alla modifica delle destinazioni d'uso dei terreni per l'entità e la natura dei rischi individuati nell'area di studio o nell'immediato intorno. Limitatamente per le aree in cui permangono interessi giustificati per la trasformazione urbanistica, si dovranno prevedere sopralluoghi di approfondimenti di integrati per acquisire una maggiore conoscenza geologico-tecnica dell'area e del suo intorno ove necessario mediante campagne geognostiche, prove in situ e prove di laboratorio, nonché mediante studi tematici specifici di varia natura. Ciò dovrà consentire di precisare e caratterizzare il modello geologico e tecnico-ambientale per l'area. In tale classe ricadono le aree montane soggette a vincoli idrogeologici e forestali; pertanto gli studi e le indagini da effettuare dovranno avere maggiore riguardo agli aspetti geologici-tecnici-ambientali-forestali. Per tutte le aree perimetrate in tale classe siano infine rispettate le limitazioni riportate nella relazione geologica al cap. 14 - Art. 3
CLASSE 4		Fattibilità con gravi limitazioni	Aree in cui alle condizioni di pericolosità geologica si associano i fattori precludsivi richiamati nelle linee guida. L'alto rischio comporta gravi limitazioni per la modifica delle destinazioni d'uso delle particelle; dovrà essere esclusa qualsiasi nuova edificazione, se non opere tese al miglioramento della sicurezza pubblica o strutture per la messa in sicurezza dei siti. Per gli edifici esistenti saranno consentiti esclusivamente interventi così come definiti dall'art. 31, lettere a), b), c) della L. 457/1978, nonché interventi di adeguamento sismico. Si dovranno, inoltre, fornire indicazioni in merito alle opere di sistemazione idrogeologica e, per i nuclei abitati esistenti, dovrà essere valutata la necessità di predisporre sistemi di monitoraggio geologico che permettano di tenere sotto controllo l'evoluzione dei fenomeni in atto. Eventuali opere pubbliche e di interesse pubblico dovranno essere valutate preventivamente, in fase di pianificazione e progettazione da parte dell'autorità comunale, dovrà essere allegata apposita relazione geologica che dimostri la compatibilità degli interventi previsti con la situazione di grave rischio geologico. Per tutte le aree perimetrate in tale classe siano infine rispettate le limitazioni riportate nella relazione geologica al cap. 14 - Art. 4 Comma 1-Fossi, torrenti e altri corsi d'acqua: è vietata ogni forma di edificazione che possa comportare lo sbarramento o la chiusura dei corsi d.acqua, utili per il normale deflusso delle acque superficiali

COMUNE di CICALA
(Prov. di Catanzaro)

PIANO STRUTTURALE COMUNALE
DOCUMENTO PRELIMINARE

STUDI SPECIALISTICI
(Legge Regionale n.19 del 16/04/2002 e s.m.i.)

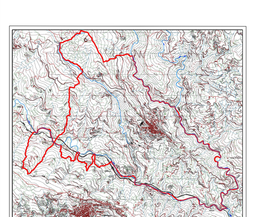

ADOZIONE	
APPROVAZIONE	
ELABORATO	CODICE SSG_Tav: 8
SCALA	1:5.000
DATA	FEBBRAIO 2009 GIUGNO 2011 APRILE 2012 DICEMBRE 2012 MARZO 2020

ANALISI E STUDI SPECIALISTICI DI SETTORE	ANALISI GEOMORFOLOGICA

TITOLO
STUDIO GEOMORFOLOGICO:
CARTA DELLE FATTIBILITA' DELLE AZIONI DI PIANO

IL SEGRETARIO COMUNALE *IL SINDACO*

PROGETTO	AGRONOMO	GEOLOGO
Ing. Tommaso TALARICO	*Dott. Giuseppe CHIARELLA*	*Dott. Ezio INFELISE*